YO ♥ JC GROUP

SEÑALES DE QUE *eres bueno manejando* TUS FINANZAS

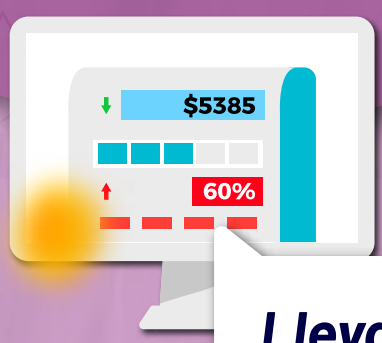

Llevas registro de lo ganas y gastas.

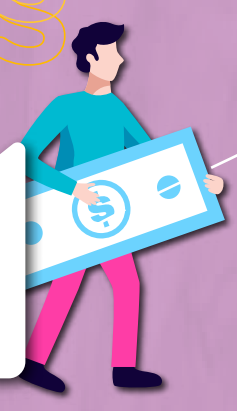

Conoces bien tus deudas.

Tienes claras tus prioridades.

Sabes cuándo darte gustos sin remordimiento.

Pagas puntualmente tus compromisos.

Planeas con tiempo las compras grandes.

Buscas formas extras de obtener ingresos.

El ahorro es parte de tu vida.

VIGILADO SUPERINTENDENCIA FINANCIERA DE COLOMBIA | Financiera Juriscoop S.A. Compañía de Financiamiento.

FINANCIERA JURISCOOP

Más información en:
LíneaMás: 323 254 0300
servicioalcliente@financierajuriscoop.com.co - www.financierajuriscoop.com.co